VIAJAR PELO MUNDO

Cidades Fascinantes

São mais de 40 cidades para conheceres!

booksmile

Joias Urbanas

AS CIDADES MAIS BONITAS DO MUNDO

Dizem para deixarmos o melhor para o fim, mas o Balu *não podia esperar assim tanto tempo. Portanto, colocámos as cidades mais bonitas no início. Mas não se preocupem que vai valer a pena ler o resto.*

PARIS

PARIS É A MAIOR CIDADE DE FRANÇA E TAMBÉM A SUA CAPITAL. É, SEM DÚVIDA NENHUMA, UMA DAS CIDADES MAIS LINDAS DO MUNDO. É ATRAVESSADA PELO RIO SENA E É O CENTRO DA ARTE E DA MODA.

PARIS é conhecida pelas grandes avenidas. No fim dos **Campos Elísios**, a avenida mais famosa, está o **Arco do Triunfo**, que o imperador **Napoleão Bonaparte** construiu em honra daqueles que lutaram nas Guerras Napoleónicas.

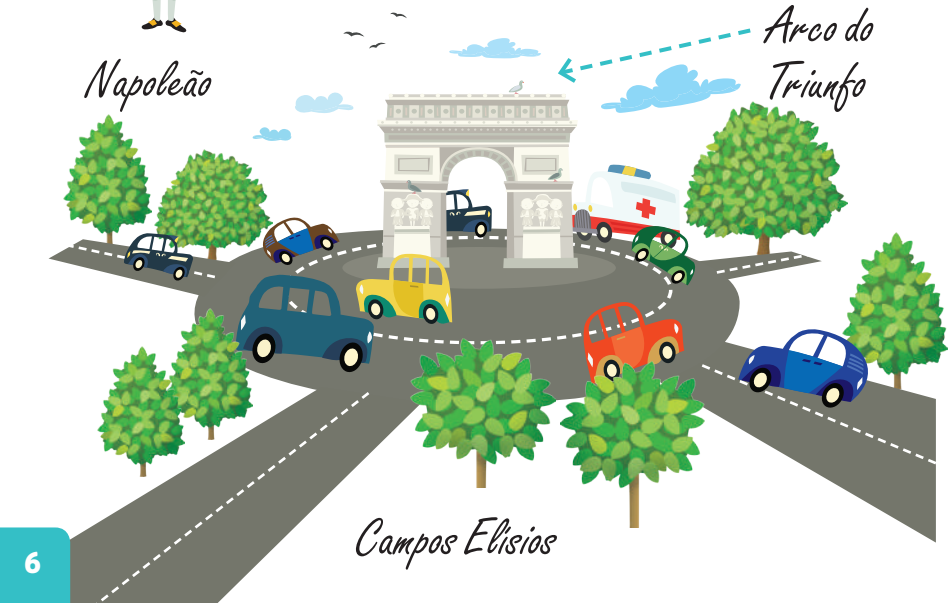

A estrutura mais famosa de Paris, visível de qualquer ponto da cidade, é a **Torre Eiffel**. No segundo andar tem um restaurante muito conhecido com uma vista lindíssima sobre Paris. Não concordas, *Balu*?

Louvre

Em Paris, podes ir ao famoso **Museu do Louvre**. É um dos maiores museus de arte do mundo.

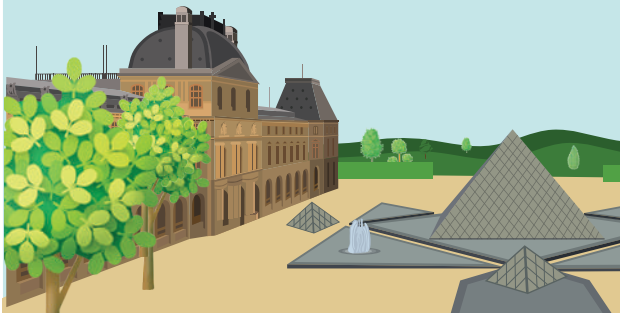

MONTMARTRE

O ponto mais alto de Paris é a colina de Montmartre. No topo encontra-se a linda **Basílica do Sagrado Coração**.

Moulin Rouge

Se não ficar parecido comigo, dou-lhe uma mordidela.

Abaixo de Montmartre está o cabaré **Moulin Rouge** onde se estrearam muitos artistas famosos, incluindo a cantora mundialmente aclamada **Édith Piaf.**

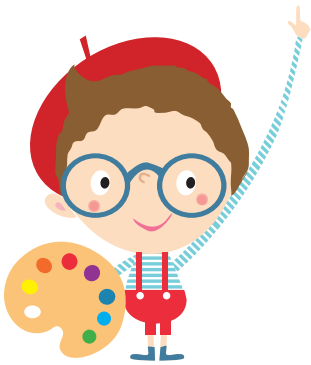

Muito perto da Basília está a **Place du Tertre**, *um largo rodeado de pintores. O* Balu *tirou proveito disso imediatamente.*

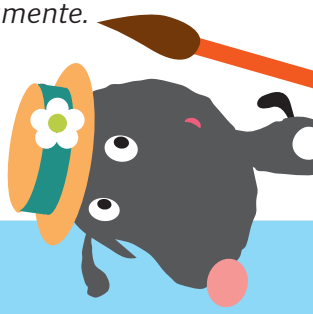

O quadro mais valioso do Louvre é o famoso retrato da **Mona Lisa.**

Mona Lisa

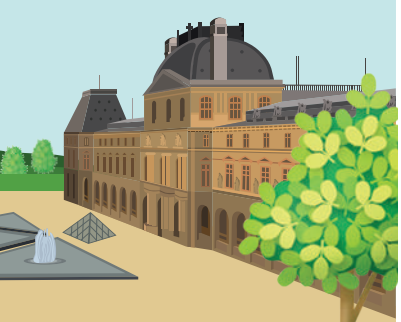

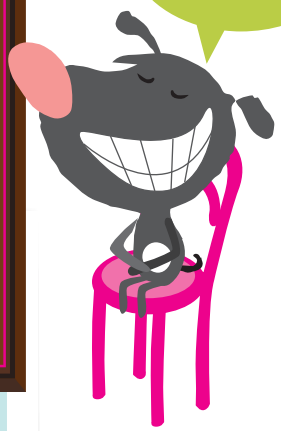

Ela tem um sorriso enigmático. Tal como o meu.

Versailles

Não muito longe de Paris fica o lindo **Palácio de Versailles**, onde os reis franceses viviam. Tem um jardim magnífico repleto de canteiros de flores e arbustos ornamentais.

Disseram que eu ia ficar parecido com o Luís XIV, mas sinto-me...

SYDNEY

SYDNEY é a maior cidade da Austrália. Está situada nas colinas que rodeiam o **Porto Jackson**, o maior e mais bonito porto do mundo.

Perto do porto de Sydney fica a **Ópera de Sydney**, cujo telhado faz lembrar um grande veleiro branco.

Existem muitas praias bonitas em Sydney e seus arredores que são perfeitas para os desportos aquáticos. Divertimo-nos muito a surfar, embora o Balu *tivesse tido um pequeno problema.*

ARGEL

A **Basílica Nossa Senhora da África** em Argel é um exemplo magnífico da arquitetura francesa.

ARGEL é a capital da Argélia e a joia mais brilhante do Norte de África. Foi colonizada pelos franceses, cuja influência é notória na sua aparência de hoje. Em Argel, os elementos da arquitetura africana misturam-se com os elementos europeus.

A **mesquita Ketchaoua** é um exemplo esplêndido da originalidade da arquitetura local. Tem decorações lindas e coloridas.

BARCELONA é uma cidade espanhola cheia de cor. O arquiteto **Antoni Gaudí** foi fundamental na criação da sua aparência mágica.

Antoni Gaudí

Gaudí desenhou alguns dos edifícios mais interessantes de Barcelona, incluindo a **Casa Batlló** e a igreja monumental da **Sagrada Família**.

A igreja esteve em construção durante cem anos e ainda não está terminada.

Porque está ele a olhar para mim desta forma?

Gaudí também desenhou um lindo parque em Barcelona. A sua entrada está guardada por um lagarto decorado com mosaicos coloridos, à semelhança do restante parque.

MOSCOVO é a capital da Rússia. É uma das maiores e mais bonitas cidades do mundo.

A **Catedral de São Basílio**, na Praça Vermelha, é o símbolo de Moscovo. É fácil de reconhecer pelas suas cúpulas coloridas.

No inverno, a temperatura de Moscovo pode cair até aos -30 °C. Está tanto frio que o Balu começou a falar em russo.

PEQUIM

No passado, ninguém, à exceção do imperador e do seu séquito, podia entrar na Cidade Proibida. Aqueles que se atrevessem a tentar eram condenados à morte.

Cuidado, *Balu*! Ele parece perigoso.

Grrrr! Grrrrr!

Proibida?

PEQUIM é a capital da República Popular da China. Costumava ser a sede dos imperadores chineses. Tem um palácio imperial belo e verdadeiramente vasto conhecido como a Cidade Proibida.

A entrada para o palácio está guardada por estátuas de leões dourados. Tais guardas eram frequentemente colocados à frente de edifícios importantes na China.

CRACÓVIA

Toca a marchar!!!!

CRACÓVIA é uma das cidades mais bonitas da Polónia. O monumento mais popular entre os visitantes é o **Castelo Real de Wawel**. A Catedral de Wawel tem uma cripta onde os governantes polacos e outras figuras históricas importantes estão enterrados.

O **Mercado dos Tecidos** encontra-se na praça principal de Cracóvia. No passado, mercadores de todo o mundo encontravam-se aqui.

Todos os anos, Cracóvia organiza uma procissão festiva liderada por um homem a cavalo vestido de tártaro. Conhecido como **Lajkonik**, ele tornou-se no símbolo não-oficial da cidade. No passado, a cidade foi muitas vezes atacada pelos Tártaros.

Torna-te um viajante e vive a aventura de conhecer algumas das cidades mais incríveis do mundo!

Acompanha o Bernardo e o seu fiel amigo, o *Balu*, enquanto se divertem a visitar cidades diferentes, por todo o mundo. Ao longo das páginas deste livro vais descobrir lugares muito diversos, desde cidades que têm canais em vez de ruas, a metrópoles no meio do deserto com edifícios feitos de lama. Repleto de ilustrações apelativas, curiosidades interessantes e informações úteis, este livro divertido é perfeito para levares contigo para todo o lado!

Lê também:

booksmile
livros que saltam à vista
20|20 editora

6+

ISBN 978-989-707-530-8
9 789897 075308

Conhecimento