A Arte de Colorir

Aprende passo a passo
a ser um artista.

Índice

Introdução	4
Círculo de cores	5 – 6
Vermelho	7 – 26
Cor de laranja	27 – 46
Amarelo	47 – 66
Verde	67 – 86
Azul	87 – 106
Cor-de-rosa e Roxo	107 – 128

Introdução

Este livro apresenta-te uma seleção de belas e inspiradoras técnicas de colorir, para que possas completar, de uma forma diferente e original, os mais impressionantes desenhos.

Vais encontrar um círculo de cores opostas que te apresenta as três cores primárias, as cores secundárias que são feitas a partir das cores primárias, e as cores complementares que contrastam com elas. Usa o círculo para te ajudar a decidir que cor queres usar em cada desenho deste livro.

O livro está dividido em seis partes, cada uma das quais introduz uma cor diferente. Em cada uma, encontras uma seleção de técnicas de colorir, bem como desenhos para que possas praticar. Alguns dos desenhos estão intitulados como «Estilo livre» e podes colori-los usando uma técnica à tua escolha.

Círculo de cores

Há três cores primárias, ou seja, que não resultam da mistura de cores diferentes: vermelho, azul e amarelo. Quando misturas cores primárias, crias cores secundárias: verde, cor de laranja e roxo. No círculo de cores, as cores secundárias situam-se entre as cores primárias.

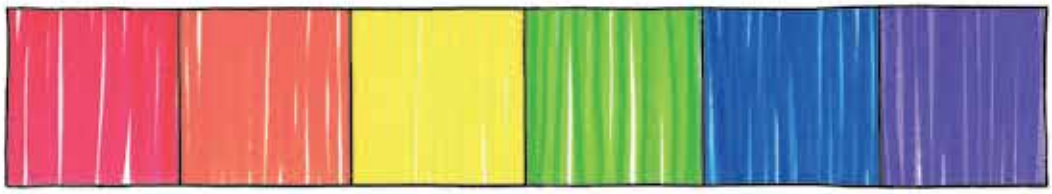

O vermelho, o cor de laranja e o amarelo são cores quentes.

O verde, o azul e o roxo são cores frias.

Círculo de cores

Completa este círculo de cores com os teus marcadores e lápis de cor.

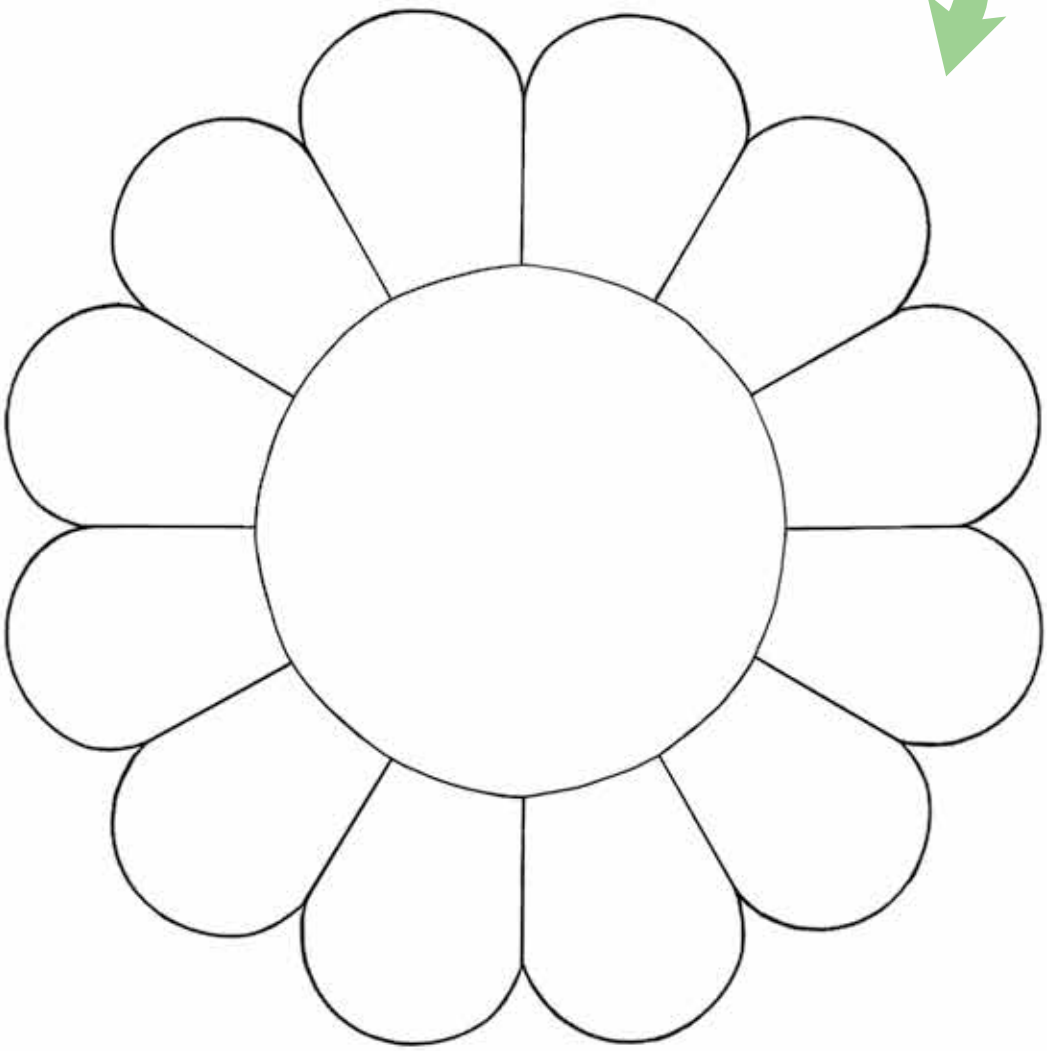

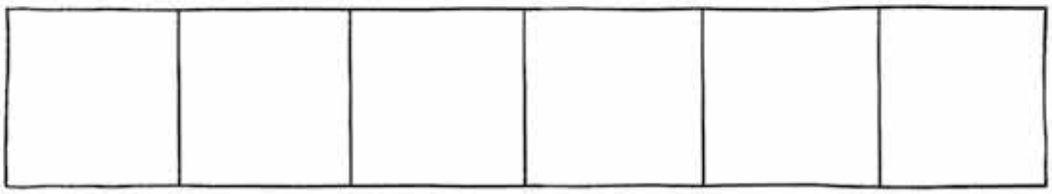

Vermelho

O vermelho é uma cor quente e a sua cor complementar é o verde. Está associado ao amor e ao perigo.

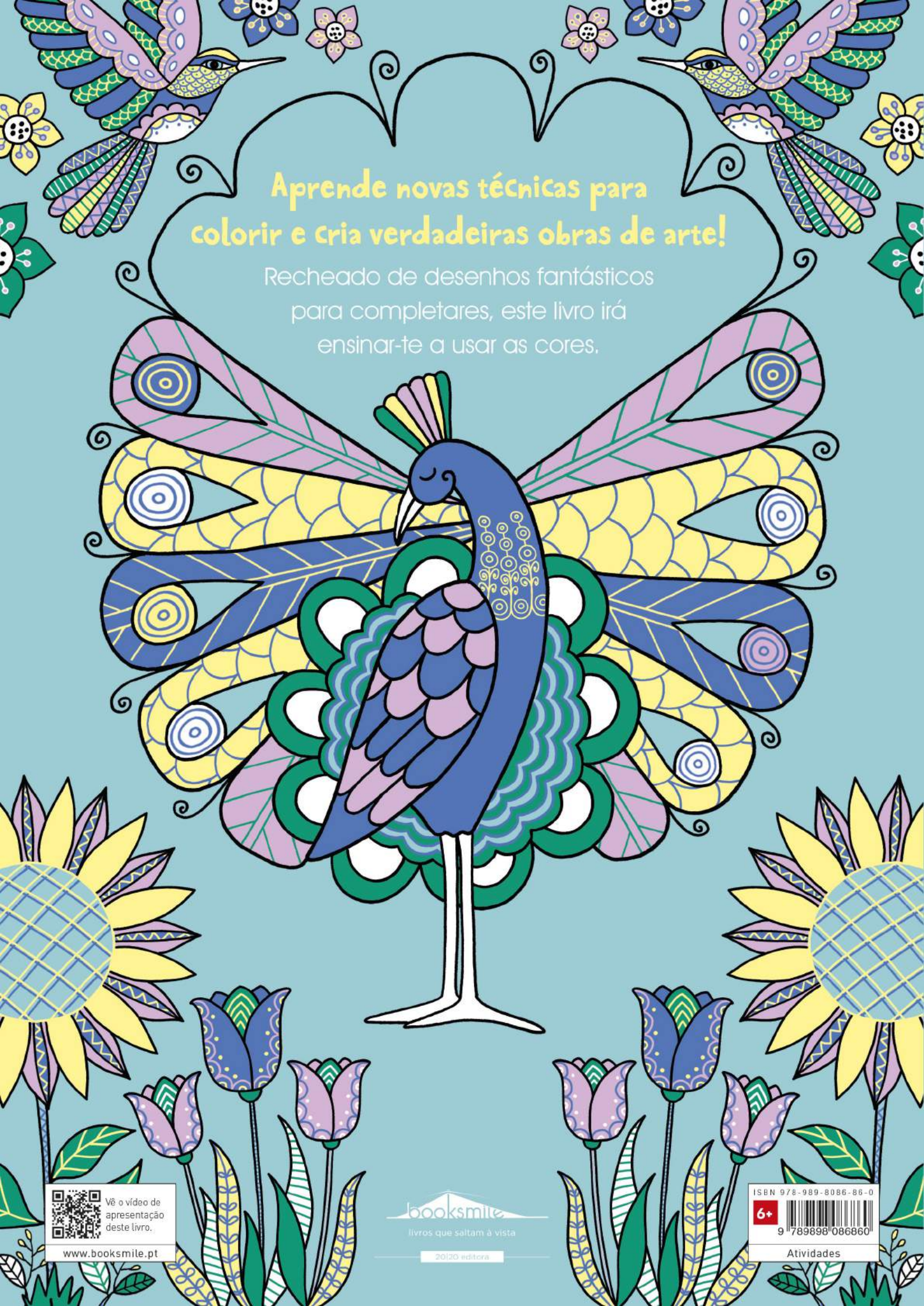
Aprende novas técnicas para colorir e cria verdadeiras obras de arte!
Recheado de desenhos fantásticos para completares, este livro irá ensinar-te a usar as cores.
Vê o vídeo de apresentação deste livro.
www.booksmile.pt
booksmile
livros que saltam à vista
20|20 editora
ISBN 978-989-8086-86-0
6+
9 789898 086860
Atividades